

Collectivité Territoriale  
de la Guyane

**Commune de CAYENNE**

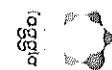

**PROJET DU TCSP  
PLAN PARCELLAIRE**  
Plan individuel



Parcelle cadastrée Section AT n°3  
Contenance: 1ha76a05ca

Propriétaire	Succession de M. Guy CHATELAINAY
Nouveau numéro	AT n°435
Contenance	8a34ca
DMPC	3285R



GEOMETRE-EXPERT  
CABINET D'ARCHITECTURE ET D'URBANISME

Dossier : 21028-6



Successor du cabinet DEFOS DU RAU  
854, route de Réhère - Immeuble "Paradise"  
97354 Réhère-Montjoly  
Tél: 05 94 30 0077 - Fax: 05 94 31 12 75  
Mail: contact@armezang

**PLAN D'ENSEMBLE**

Echelle : 1/10000°

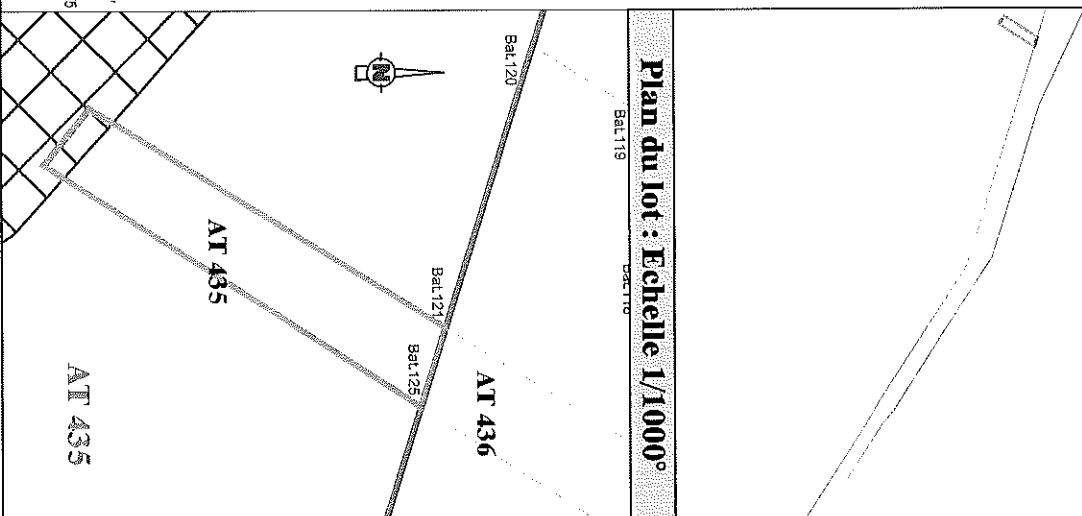

Plan du lot : Echelle 1/1000°

**Légende**

- Limites cadastrales
- ==== Limite Parcelle AT 435
- ==== Tracé du TCSP\_EP 2
- Parcelle AT 3

Emprise réservée pour voirie :  
N°40 Boulevard Urbain  
Section Châton/Trou Biran

Collectivité Territoriale  
de la Guyane

Commune de CAYENNE

**PROJET DU TCSP  
PLAN PARCELLAIRE  
Plan individuel**

Parcelle cadastrée Section AT n°3  
Contenance: 1ha76ad5ca

Propriétaire	Succession de M.Guy CHATEENAY
Nouveau numéro	AT n°436
Superficie utile	474 m <sup>2</sup>
DMPC	3285R



**PLAN D'ENSEMBLE**

Echelle : 1/10000 °

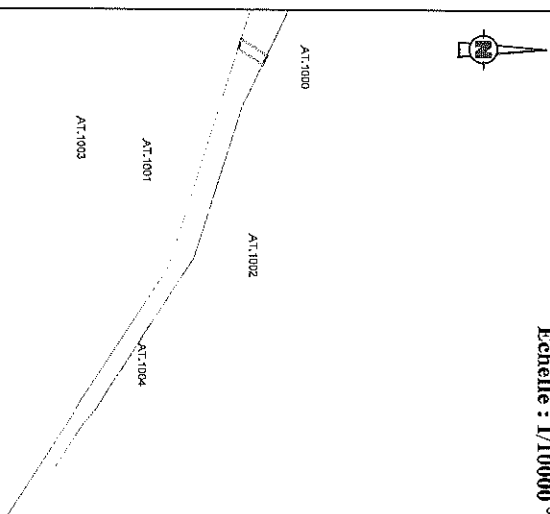

**Plan du lot : Echelle 1/1000°**

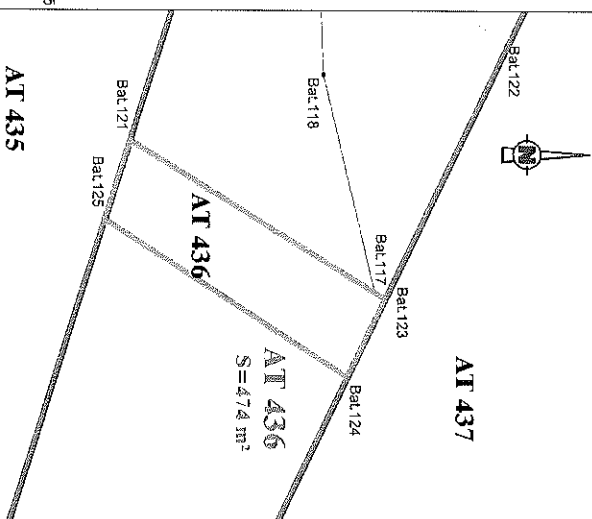

**Légende**

Limites cadastrales  
Limite Parcelle AT 436  
Tracé du TCSP \_EP 2  
Parcelle AT 3

Emprise réservée pour voirie :  
N°40 Boulevard Urban  
Section Clatou/Trou Biran

LIMITE NOUVELLE-Coordonnées en RGF93		
MAT	X	Y
Bat.117	354630.83	546205.46
Bat.121	354629.85	546177.11
Bat.123	354651.80	546206.86
Bat.124	354662.56	546201.65
Bat.125	354640.80	546167.63

CADASTRE-Coordonnées Points de calage		
MAT	X	Y
AT.1000	354636.85	546256.40
AT.1001	354767.25	546035.97
AT.1002	354897.11	546185.05
AT.1003	354735.83	546943.41
AT.1004	355049.30	546030.15

Collectivité Territoriale  
de la Guyane

**Commune de CAYENNE**

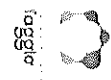

**PROJET DU TCSP  
PLAN PARCELLAIRE**  
Plan individuel



Parcelle cadastrée Section AT n°201  
Contenance: 1ha08a84ca

Propriétaire	COMMUNE DE CAYENNE
Nouveau numéro	AT n°429
Contenance	49a 70ca
DMPC	3253U



**PLAN D'ENSEMBLE**

Echelle : 1/10000 °



**Légende**

- Limites cadastrales
- Limite Parcelle AT 429
- Tracé du TCSP\_EP 2
- Parcelle AT 201

Emprise réservée pour voirie :  
N°40 Boulevard Urbain  
Section Châton/Trou Biran

**Plan du lot : Echelle 1/1000°**

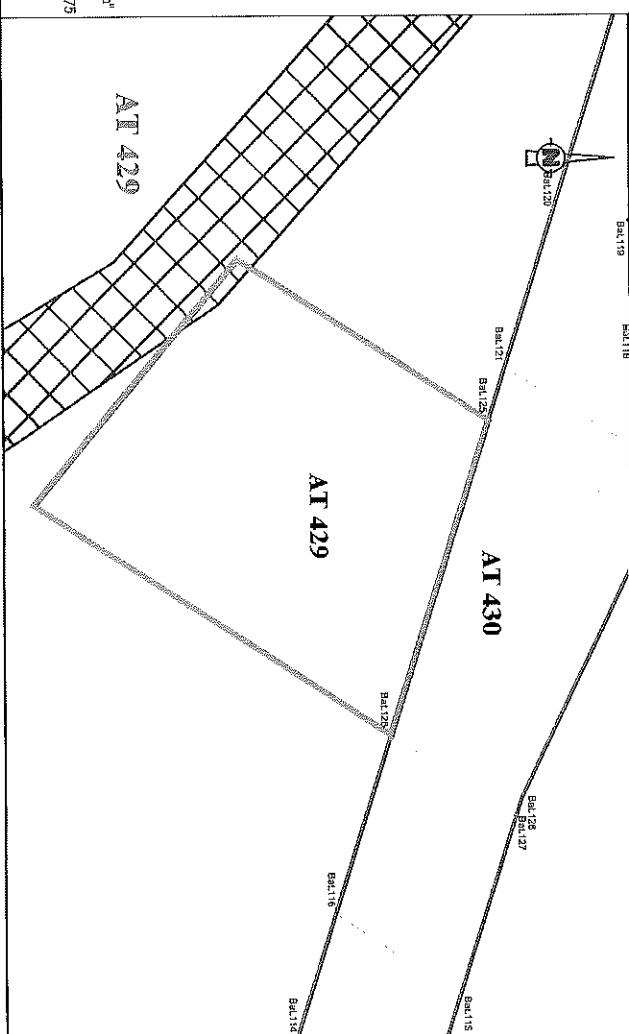

**GEOMETRE-EXPERT**  
SARL au capital de 100 000 €  
SIRET 973 54 30 00 77

Dossier : 21028-6



**ARMEGE**

Successeur du cabinet DEPOS DU BAU  
854, route de Rézine - Immeuble "Perdoux"  
97354 Rézine-Martinik  
Tél : 05 94 30 00 77 - Fax : 05 94 31 12 75  
Mail : contact@armege.org

Collectivité Territoriale  
de la Guyane

Commune de CAYENNE

**PROJET DU TCSP  
PLAN PARCELLAIRE**  
Plan individuel

Parcelle cadastrée Section AT n°201  
Contenance: Iha08a84ea

Propriétaire	COMMUNE DE CAYENNE
Nouveau numéro	AT n°430
Superficie utile	2347 m <sup>2</sup>
DMPC	3253U

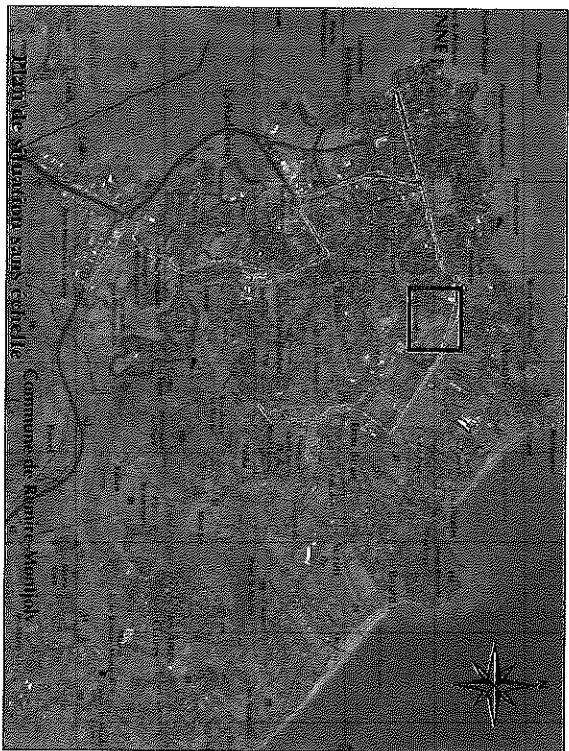

Plan de situation sans gabelle Commune de Cayenne-Martinik

**GEOMETRE EXPERT**  
DIPLOME D'ETAT  
Dossier : 21028-6

**ARMEGE**  
Successeur du cabinet DEFOS DU RAU  
854, route de Rézine - Immeuble "Pentade"  
97354 RAINES-MARTINIK  
Tél: 05 94 30 00 77 - Fax: 05 94 31 12 75  
Mail: contact@armege.org

**PLAN D'ENSEMBLE**

Echelle : 1/10000°

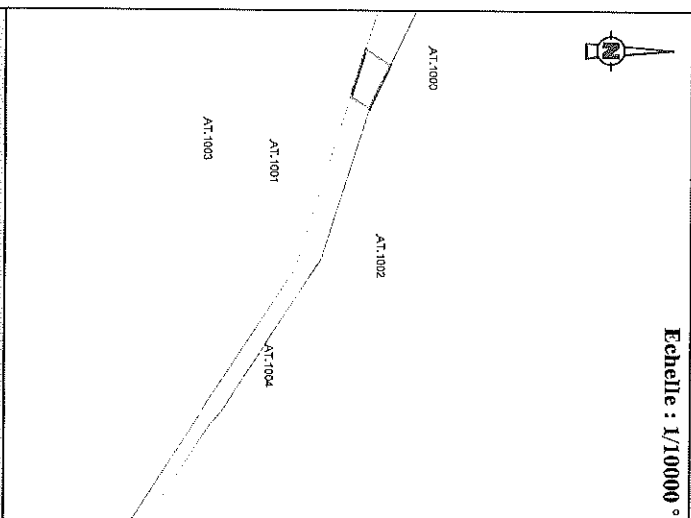

**Légende**

Limites cadastrales  
Limite Parcelle AT 430  
Tracé du TCSP\_EP 2  
Parcelle AT 201

Emprise réservée pour voirie :  
N°40 Boulevard Urbain  
Section Chateau/Trou Ditan

LIMITE NOUVELLE-Coordonnées en RGF95		
MAT	X	Y
Bat.124	354682.56	546201.65
Bat.125	354640.80	546167.63
Bat.126	354706.03	546146.93
Bat.127	354722.88	546173.06
Bat.128	354719.22	546174.23

CADASTRE-Coordonnées Points de calage		
MAT	X	Y
AT.1000	354636.85	546256.40
AT.1001	354767.25	546035.97
AT.1002	354897.11	546185.05
AT.1003	354735.83	545943.41
AT.1004	355049.30	546030.15

**Plan du lot : Echelle 1/1000°**

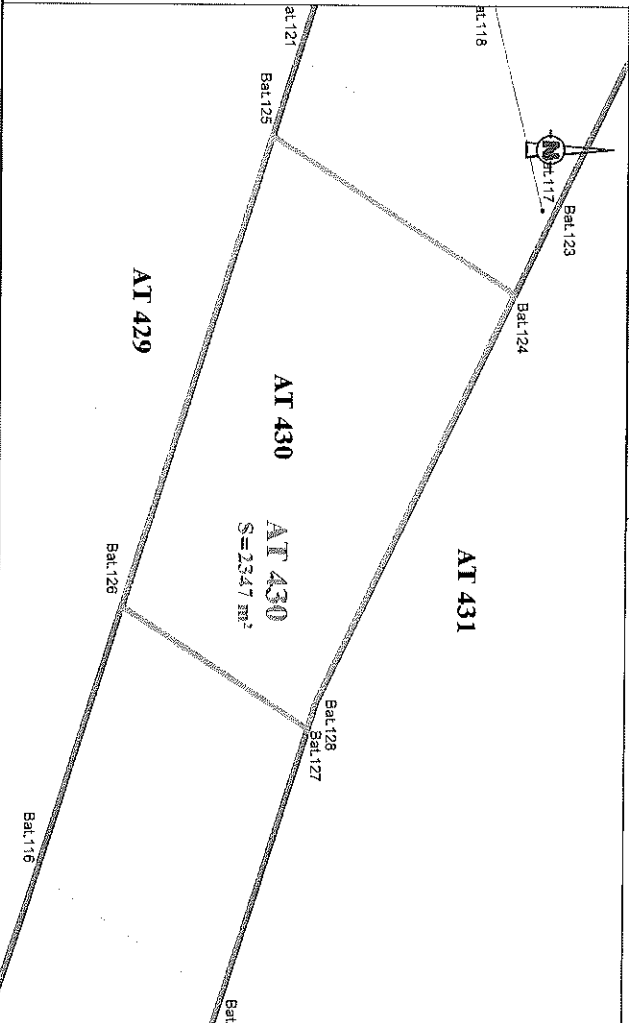



Collectivité Territoriale  
de la Guyane

**Commune de CAYENNE**

**PROJET DU TCSP  
PLAN PARCELLAIRE**  
Plan individuel



Parcelle cadastrée Section AT n°202  
Contenance: 71a15ca

Propriétaire	COMMUNE DE CAYENNE
Nouveau numéro	AT n°432
Contenance	39a79ca
DMPIC	3253U



**PLAN D'ENSEMBLE**

Echelle : 1/10000°

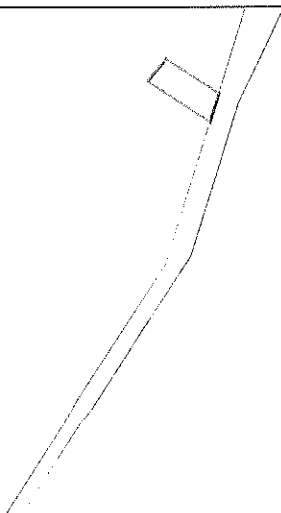

**Légende**

Limites cadastrales  
Limite Parcelle AT 432  
Tracé du TCSP\_EP 2  
Parcelle AT 202

Emprise réservée pour voirie :  
N°40 Boulevard Urbain  
Section Châton/Trou Biran

**Plan du lot : Echelle 1/1000°**

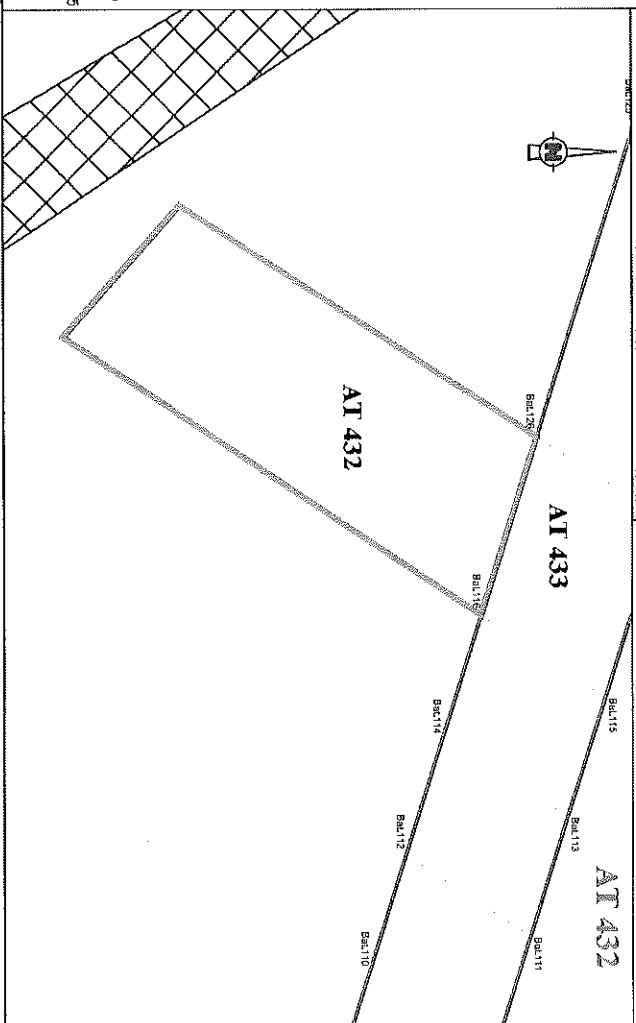

**GOMME-EXPERT**  
GUYANE

Dossier : 21028-6



**ARMEGE**

Successeur du cabinet DEFOS DU RAU  
854, route de Régine - Immeuble "Pétrole"  
97354 Régine-Martinik  
Tél : 05 94 30 00 77 - Fax : 05 94 31 12 75  
Mail : contact@armege.org

Collectivité Territoriale  
de la Guyane

Commune de **CAYENNE**

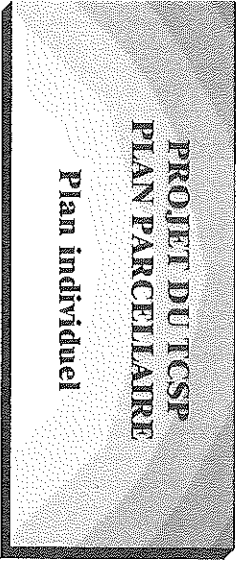

Parcelle cadastrée Section AT n°202  
Contenance: 71a15ca

Propriétaire	COMMUNEDDE CAYENNE
Nouveau numéro	AT n°433
Superficie utile	1170 m <sup>2</sup>
DMPC	3253U

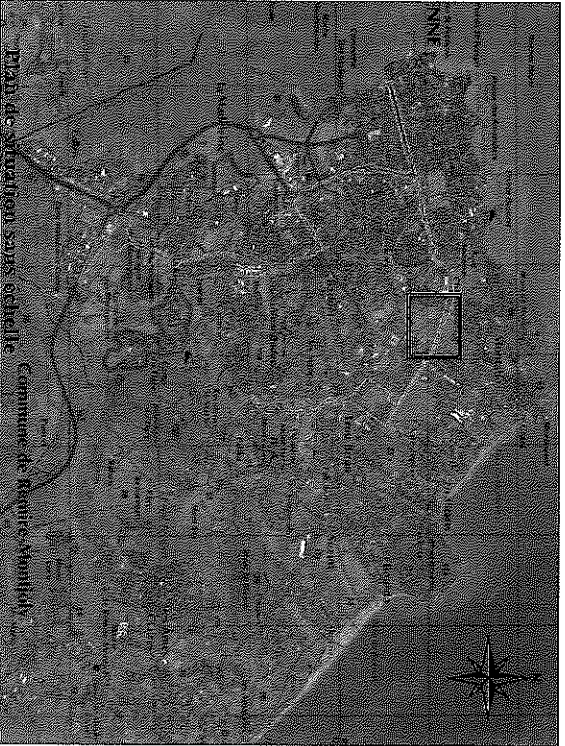

**PLAN D'ENSEMBLE**

Echelle : 1/100000 °

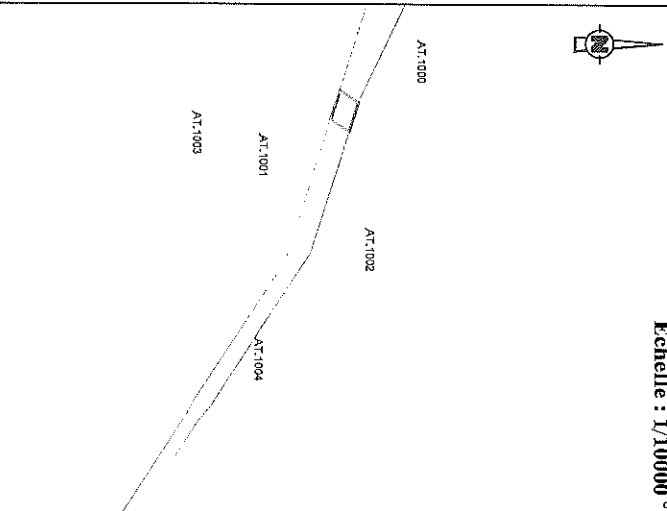

**Légende**

Limites cadastrales  
Limite Parcelle AT 433  
Tracé du TCSP\_EP 2  
Parcelle AT 202

Emprise réservée pour voirie :  
N°40 Boulevard Urbain  
Section Chaton/Trou Biran

LIMITE NOUVELLE-Coordonnées en RGE95			
MAT	X	Y	
Bat.115	354760.24	546191.18	
Bat.116	354743.02	546135.19	
Bat.126	354706.03	546146.93	
Bat.127	354722.88	546173.06	

CADASTRE-Coordonnées Points de calage			
MAT	X	Y	
AT.1000	354636.85	546256.40	
AT.1001	354767.25	546035.97	
AT.1002	354897.11	546185.05	
AT.1003	354735.83	545943.41	
AT.1004	355049.30	546030.15	

**Plan du lot : Echelle 1/1000°**

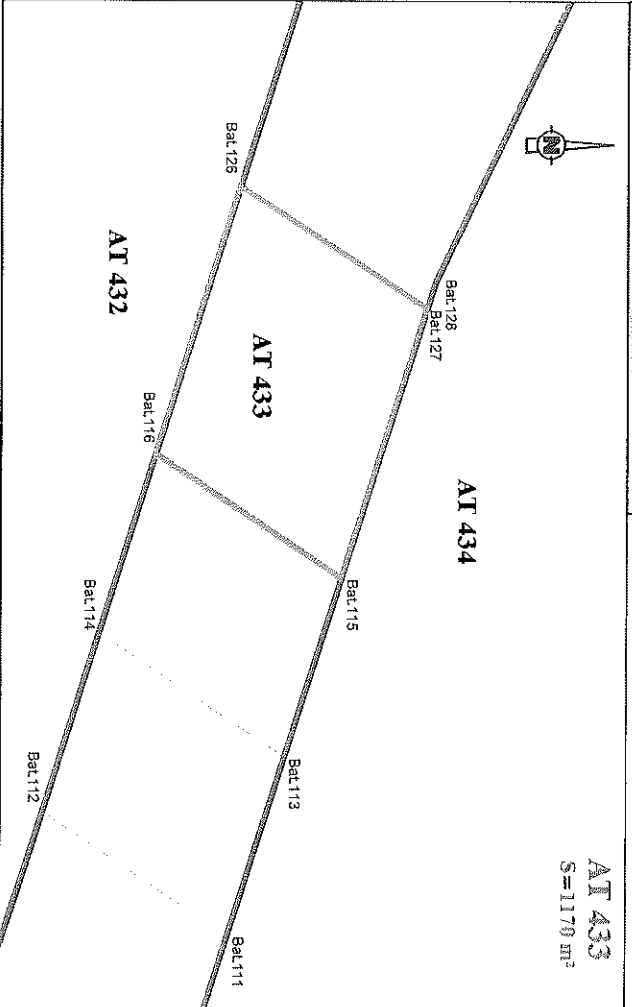

**AT 433**  
S=1170 m<sup>2</sup>



GEOMETRE-EXPERT  
Cadastré - Foncier - Immobilier

Dossier : 21028-6



ARMEGE

Successeur du cabinet DEROS DUJAU  
894, route de Rémire - Immeuble "Pictawa"  
97354 Rémire-Montjoly  
Tél : 05 94 30 00 77 - Fax : 05 94 31 12 75  
Mail : contact@armege.org